

# **My Air Buddy And I**

**Versión: 1.07.02 Beta**

**Compilación: 76**

**Fecha de lanzamiento: 3/6/2026**

**Idioma: Español**

**Unidad de medida: Métrica**

**BLE Inicio Rápido**

**(Bluetooth Low Energy)**

## Contents

Agregar una computadora de buceo .....	3
Conectar un ordenador de buceo.....	15
Descargar Computer Dives.....	20

# **Agregar una computadora de buceo**



# Elegir una inmersión



LRN Fecha/Tiempo Estado Mi compañero

Ubicación

Sitio de buceo



Toque Elegir una computadora de buceo en la parte inferior derecha

← Elige un ordenador de buceo ⋮

No de computadora

Descripción



No hay ordenadores de buceo listados.

Toque Agregar una computadora de buceo en la parte inferior derecha.

9:30 31 M M • 94 %

← Añadir un ordenador de buceo ⋮

CANCELAR PRUEBE LA CONEXIÓN GUARDAR

DESCONECTADO

Descripción (requerida)

---

Proveedor

---

Modelo

---

Tipo de conexión

---

Transporte

---

Nombre del dispositivo

---

Firmware

0

---

Dirección MAC

---

Número de serie

0

---

Nota

---



Aún no existen detalles del ordenador de buceo.

El estado es DESCONECTADO y en Rojo.

Toque el icono de Bluetooth en la parte inferior derecha.

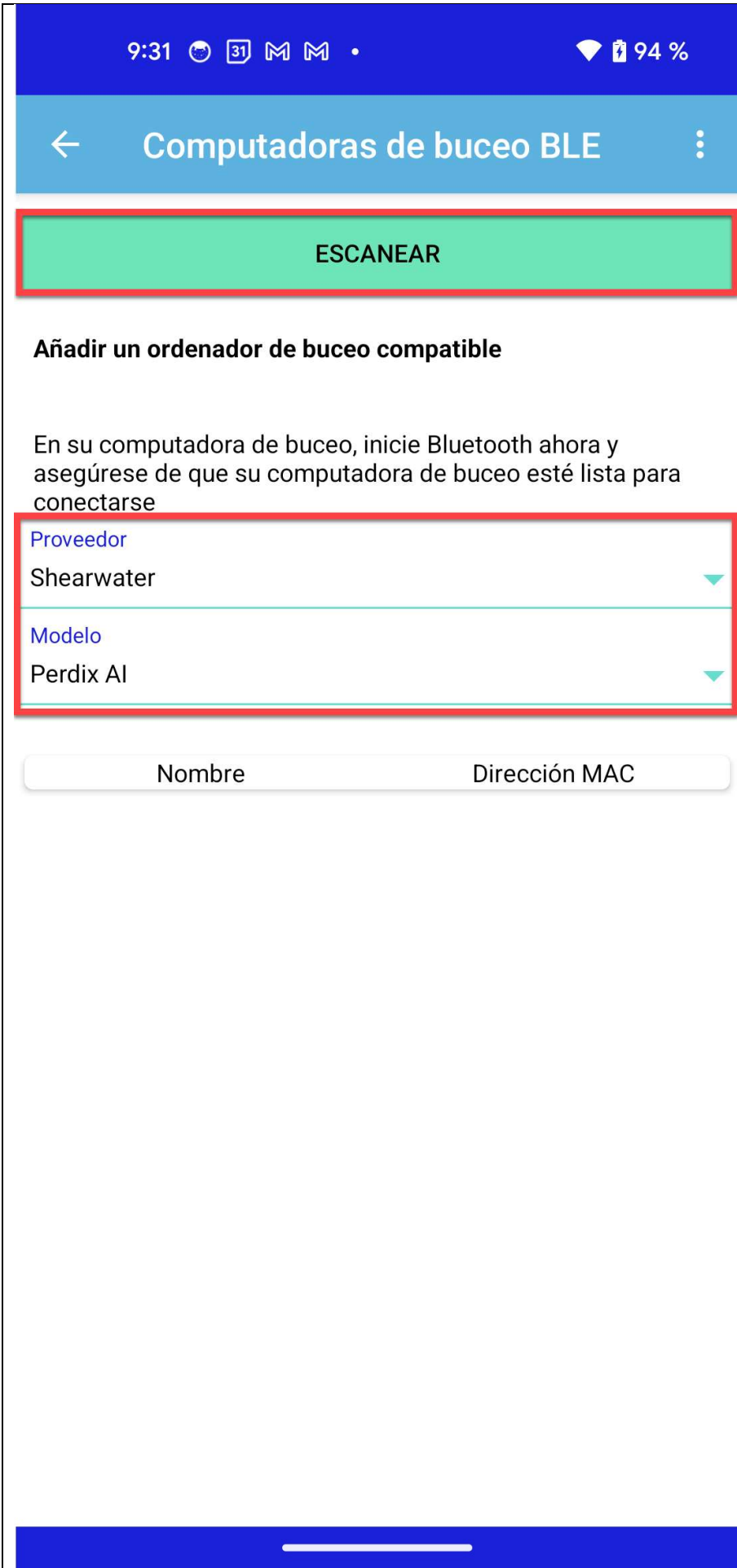

MABAI solo admite computadores de buceo BLE compatibles con libdivecomputer.

Seleccione el proveedor de su ordenador de buceo.

Seleccione el modelo de su ordenador de buceo.

ASEGÚRESE DE QUE SU ORDENADOR DE BUCEO ESTÉ ENCENDIDO Y QUE EL BLUETOOTH ESTÉ ENCENDIDO.

Pulse ESCANEAR.

9:31

94 %

← Computadoras de buceo BLE

ESCANEAR

¿Permitir que My Air Buddy And  
I acceda a la ubicación de este  
dispositivo?



Precisa

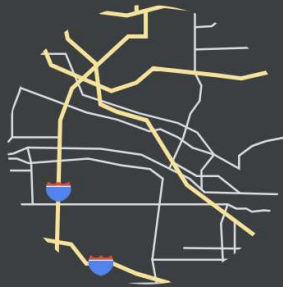

Aproximada

Mientras se usa la aplicación

Solo esta vez

No permitir

Permitir el permiso de acceso a la ubicación de este dispositivo.

MABAI no podrá trabajar sin ese permiso.



Permitir el permiso para buscar, conectarse y determinar la posición relativa de dispositivos cercanos.

MABAI no podrá trabajar sin ese permiso.

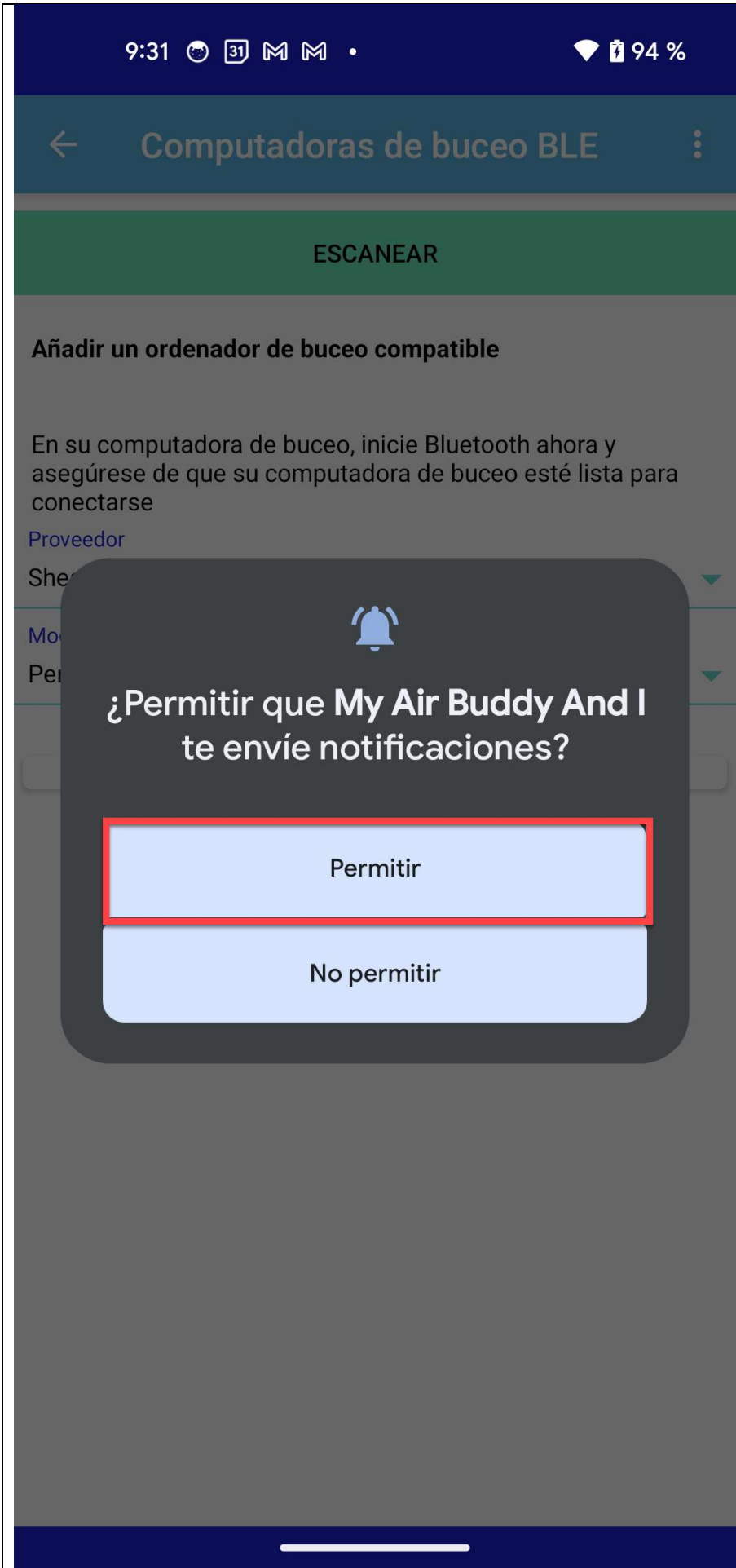

Permitirle enviarle notificaciones.

MABAI no podrá trabajar sin ese permiso.

# ← Computadoras de buceo BLE

ESCANEAR

## Añadir un ordenador de buceo compatible

En su computadora de buceo, inicie Bluetooth ahora y asegúrese de que su computadora de buceo esté lista para conectarse

Proveedor

Shearwater

Modelo

Perdix AI

Nombre	Dirección MAC
Bose Color SoundLink	08:DF:1F:32:EC:9C
vivoactive HR	E8:4B:1D:2F:AA:0E
MICHELLATITUDE	98:59:7A:86:32:2D
LE-High Note	4C:87:5D:60:56:D6
GK001739	D4:FF:00:00:00:92
[TV] Samsung Q6DAA 55 TV	80:47:86:87:E5:97
Perdix	F1:4C:BE:12:8A:BD
ihoment_H6127_8F66	A4:C1:38:DA:8F:66
LG tv	5E:DC:30:6D:99:9E
N07MP	E7:A3:2A:3E:60:E9
ihoment_H6138_C8A9	A4:C1:38:98:C8:A9
LE-reserved_l	4C:87:5D:60:67:BE
TY	DC:23:50:65:D5:85
N06EQ	FA:52:D1:7B:22:A1

Se enumeran todos los dispositivos Bluetooth cercanos.

Asegúrese de seleccionar su computadora de buceo.

← Computadoras de buceo BLE ⋮

ESCANEAR

**Añadir un ordenador de buceo compatible**

En su computadora de buceo, inicie Bluetooth ahora y asegúrese de que su computadora de buceo esté lista para conectarse

Proveedor

Shearwater 

Modelo

Perdix AI 

Nombre	Dirección MAC
Bose Color SoundLink	08:DF:1F:32:EC:9C
vivoactive HR	E8:4B:1D:2F:AA:0E
MICHELLATITUDE	98:59:7A:86:32:2D
LE-High Note	4C:87:5D:60:56:D6
GK001739	D4:FF:00:00:00:92
[TV] Samsung Q6DAA 55 TV	80:47:86:87:E5:97
Perdix	F1:4C:BE:12:8A:BD
 Conectar	
ihoment_H6127_8F66	A4:C1:38:DA:8F:66
LG tv	5E:DC:30:6D:99:9E
N07MP	E7:A3:2A:3E:60:E9
ihoment_H6138_C8A9	A4:C1:38:98:C8:A9
LE-reserved_l	4C:87:5D:60:67:BE

Toque Conectar para su computadora de buceo.

9:32 31 M M • 94 %

← Añadir un ordenador de buceo ⋮

CANCELAR PRUEBE LA CONEXIÓN GUARDAR

DESCONECTADO

Descripción (requerida)  
Mi Perdix AI

Proveedor  
Shearwater

Modelo  
Perdix AI

Tipo de conexión  
Bluetooth

Transporte  
Bluetooth LE

Nombre del dispositivo  
Perdix

Firmware  
0

Dirección MAC  
F1:4C:BE:12:8A:BD

Número de serie  
0

Nota



El estado es DESCONECTADO y en Rojo.

Ingrese su descripción.

Pulsa GUARDAR.

Puede establecer la conexión pulsando "PRUEBE LA CONEXIÓN". Asegúrese de que el Bluetooth esté activado en su ordenador de buceo.

← Elige un ordenador de buceo

No de computadora

Descripción

1 Mi Perdix AI



Detalle



Buceos



Su ordenador de buceo ha sido añadido.

# Conectar un ordenador de buceo



# Elegir una inmersión



LRN Fecha/Tiempo Estado Mi compañero  
Ubicación Sitio de buceo



Toque Elegir una computadora de buceo en la parte inferior derecha

# ← Elige un ordenador de buceo

No de computadora	Descripción
-------------------	-------------



Detalle

1 Mi Perdix AI



Buceos



Toca Inmersiones para agregar inmersiones en la computadora.

9:35 [íconos]

[ícono de batería] 94 %

← Mi Perdix AI buceo(s) [ícono de menú]

### Conecta tu ordenador de buceo

En su computadora de buceo, inicie Bluetooth ahora y asegúrese de que su computadora de buceo esté lista para conectarse

DESCONECTADO

CONECTAR

VER BUCEO(S) EN ESTA COMPUTADORA

DESCARGAR BUCEO(S)

El estado es  
DESCONECTADO  
y en rojo.

ASEGÚRESE DE  
QUE SU  
ORDENADOR DE  
BUCEO ESTÉ  
ENCENDIDO Y  
QUE EL  
BLUETOOTH ESTÉ  
ENCENDIDO.

Pulse CONECTAR.

9:35 🌐 📅 M M •

📶 🔋 94 %

← Mi Perdix AI buceo(s) ⋮

### Conecta tu ordenador de buceo

En su computadora de buceo, inicie Bluetooth ahora y asegúrese de que su computadora de buceo esté lista para conectarse

CONECTADO

DESCONECTAR

VER BUCEO(S) EN ESTA COMPUTADORA

DESCARGAR BUCEO(S)

El estado es CONECTADO y en Verde.

Puedes DESCONECTAR.

You can view the dives in MABAI that were downloaded from that dive computer.

# Descargar Computer Dives



# My Air Buddy and I



<b>Yo</b>	<b>Tipo de buceo</b> Media	<b>No Compañero</b>
No grupo	<b>Grupo de equipamiento</b> VRM	No grupo
23,830	<b>A la fecha</b>	0,000
09:21:21	<b>Última inmersión</b>	00:00:00
6/6/25 9:02	<b>Intervalo de superficie</b>	
39 Día(s)		
0:6		





Renunciar

Agradecimientos

Política de privacidad

Configuración

Ayuda

Contacto

Acerca de

Yo

Tipo de

Mec

No grupo

Grup

equipam

0,000

VRI

00:00:00

A la fe

Última in

Interva

super



Toque Configuración

← Configuración

Descargar e Importar

**Libro de registro de partida N.º**

Número de registro inicial al descargar inmersiones desde un ordenador de buceo o importar archivos UDDF

**Tiempo de espera de escaneo**

Tiempo máximo permitido en milisegundos para escanear y encontrar dispositivos Bluetooth de bajo consumo (BLE). El valor predeterminado es 10000 ms

**El tiempo de conexión expiro**

Tiempo máximo permitido en milisegundos para conectarse a un dispositivo Bluetooth de bajo consumo (BLE). El valor predeterminado es 10000 ms

**libdivecomputer se acabó el tiempo**

Tiempo máximo permitido en milisegundos para iniciar la descarga desde un ordenador de buceo. El valor predeterminado es 1000 ms

**libdivecomputer Nivel de registro**

Información

**Grupo de equipos predeterminado**

Asignar grupo de equipo predeterminado al descargar la computadora/importar inmersiones



**Especificaciones de fuerza combinadas**

Forzar una coincidencia perfecta entre los cilindros descargados/importados y el grupo de equipos predeterminado



Desplácese hacia abajo y toque Número de libro de registro de inicio

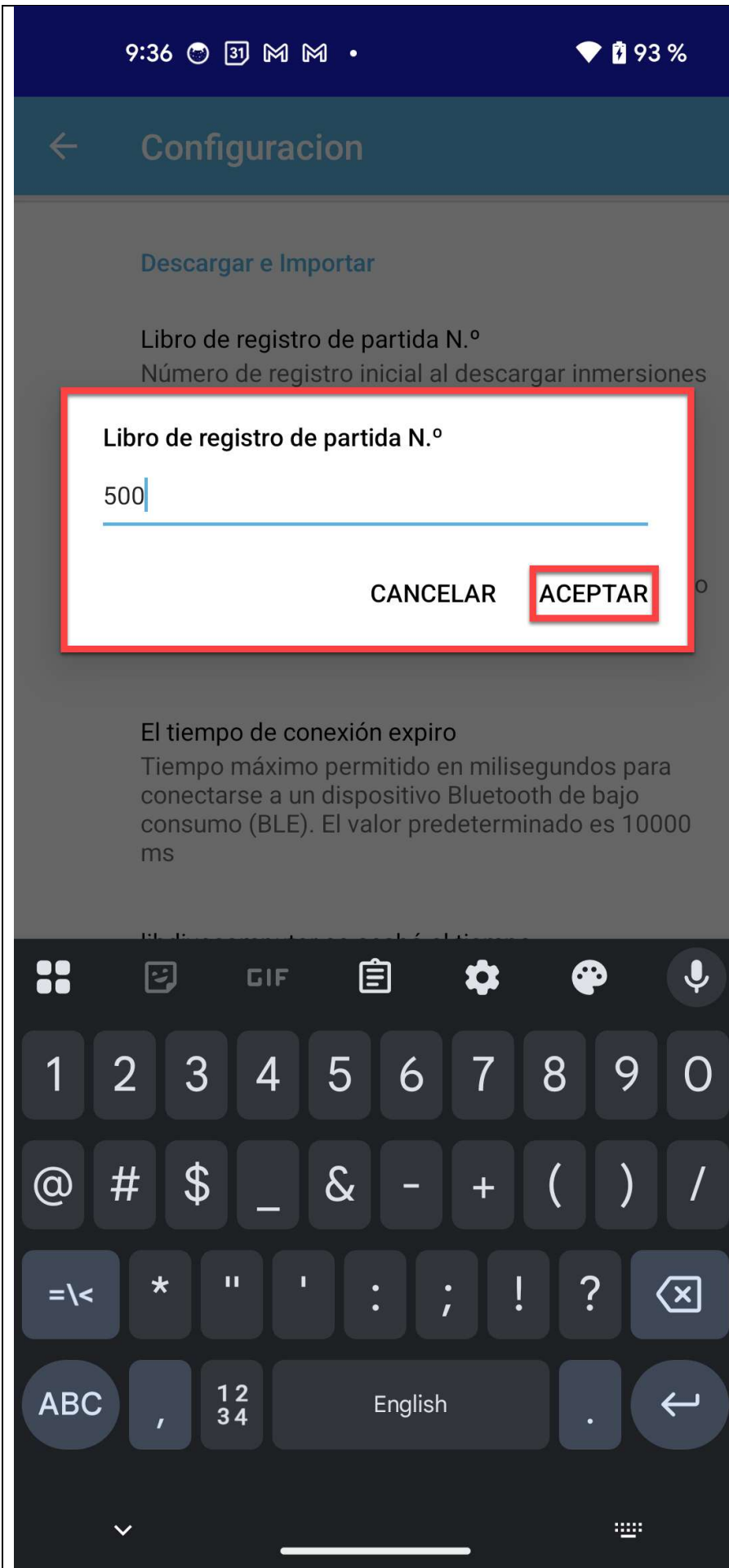

Introduzca el número del libro de registro en el que desea que comiencen las inmersiones descargadas.

Puede cambiar el número del libro de registro inicial siempre que haya una discrepancia entre el número del libro de registro NEXT en su computadora de buceo y MABAI.

Después del proceso de descarga, MABAI tiene las funcionalidades para fusionar y reenumerar inmersiones.

Pulse Aceptar para continuar.

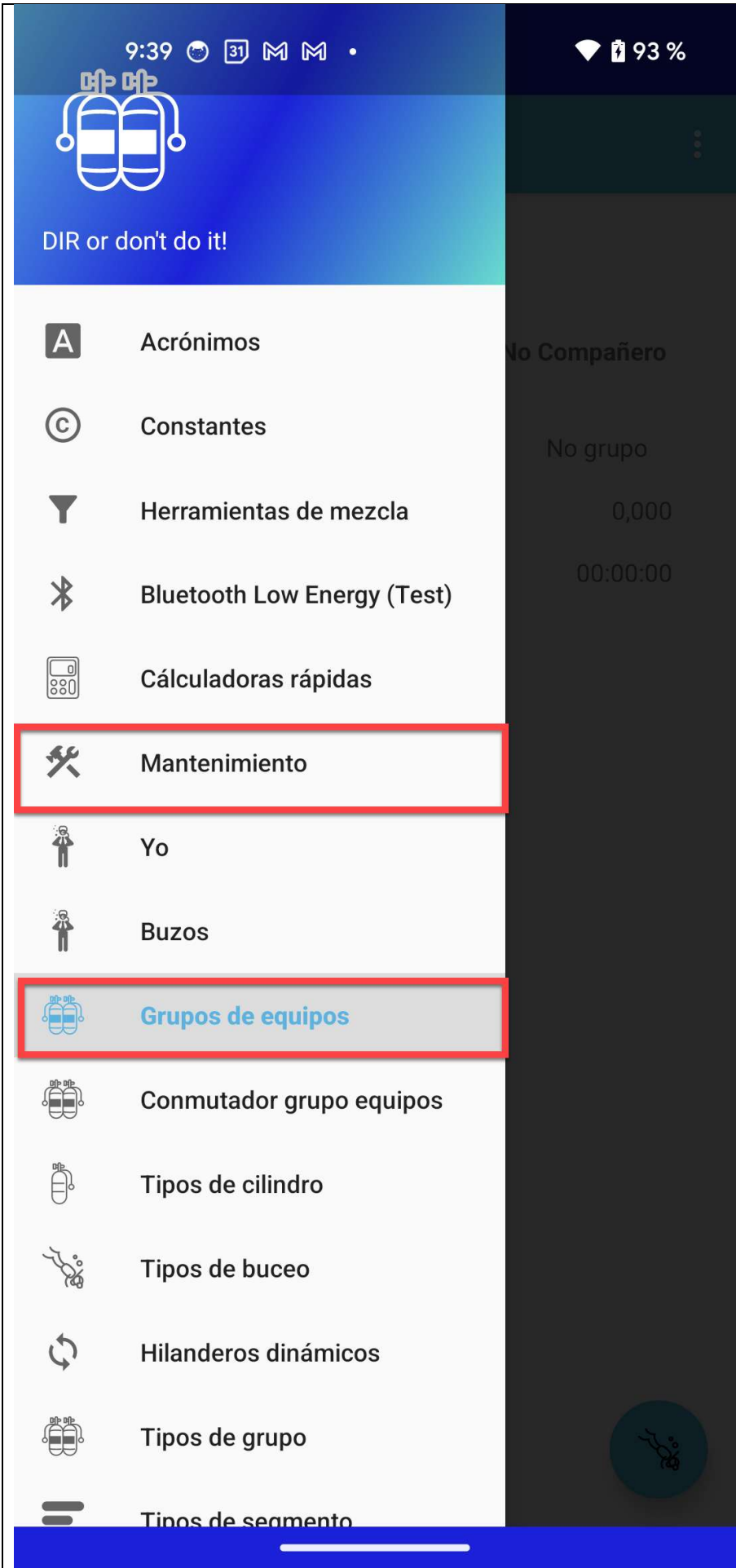







En el menú  
Mantenimiento,  
toque Grupos de  
equipos

# Elegir grupo equipamientos



CANCELAR

Tipo	Descripción	Buceos
 Doble	AL11Dob/Secour	0
 Doble	AL11Dob/Técnico1	0
 Doble	AL11Dob/Técnico2	0
 Lateral	AL11Lat/Secour	0
 Soltero	AL11Sol	0
	Detalle	
 Soltero	AL11Sol/Secour	0



Seleccione el grupo de equipos en el que desea que el proceso de descarga intente hacer coincidir las inmersiones de descarga con ese grupo de equipos

 Editar un grupo de equipamien... 

CANCELAR

GUARDAR

CLON

Tipo (requerido)

Soltero 

Descripción (requerida)

AL11Sol

Nueva descripción (condicional)

Grupo predeterminado (obligatorio)

Si 

No

Uso

Tipo

Volumen

A

1 Gaz de fondo 

AL11

11.1



Detalle



Establezca el grupo de equipos como el grupo predeterminado.

Puede cambiar este grupo predeterminado antes de cada descarga, según sea necesario.

9:40 🌐 31 M M •

📶 🔋 93 %

← Mi Perdix AI buceo(s) ⋮

### Conecta tu ordenador de buceo

En su computadora de buceo, inicie Bluetooth ahora y asegúrese de que su computadora de buceo esté lista para conectarse

DESCONECTADO

CONECTAR

VER BUCEO(S) EN ESTA COMPUTADORA

DESCARGAR BUCEO(S)

El estado es Desconectado y en Rojo.

ASEGÚRESE DE QUE SU ORDENADOR DE BUCEO ESTÉ ENCENDIDO Y QUE EL BLUETOOTH ESTÉ ENCENDIDO.

Haga clic en Conectar para conectarse a la computadora de buceo.

9:40 🌐 31 M M •

📶 🔋 93%

← Mi Perdix Al buceo(s) ⋮

### Conecta tu ordenador de buceo

En su computadora de buceo, inicie Bluetooth ahora y asegúrese de que su computadora de buceo esté lista para conectarse

CONECTADO

DESCONECTAR

VER BUCEO(S) EN ESTA COMPUTADORA

DESCARGAR BUCEO(S)

Pulsa DESCARGAR BUCEO(S)

Descargando buceo(s) · ahora

Cancelar

C  
E  
a  
conectarse

CONECTADO

DESCONECTAR

VER BUCEO(S) EN ESTA COMPUTADORA

DESCARGAR BUCEO(S)

La barra de progreso de descarga de inmersiones se muestra en porcentaje según lo estimado por libdivecomputer



Ver buceo(s) por computadora...

**GUARDAR BUCEO(S)**

Buceo No.                      Fecha

<input checked="" type="checkbox"/>	509	6/6/25
<input checked="" type="checkbox"/>	508	4/6/25
<input checked="" type="checkbox"/>	507	4/6/25
<input checked="" type="checkbox"/>	506	3/6/25
<input checked="" type="checkbox"/>	505	2/6/25
<input checked="" type="checkbox"/>	504	16/3/25
<input checked="" type="checkbox"/>	503	16/3/25
<input checked="" type="checkbox"/>	502	14/3/25
<input checked="" type="checkbox"/>	501	9/3/25
<input checked="" type="checkbox"/>	500	9/3/25

Puedes elegir qué dispositivo guardar en MUMBAI.

Todas las inmersiones están seleccionadas de forma predeterminada.

Al tocar la flecha hacia atrás o GUARDAR INMERSIÓN(ES), se guardarán las inmersiones seleccionadas en MABAI.

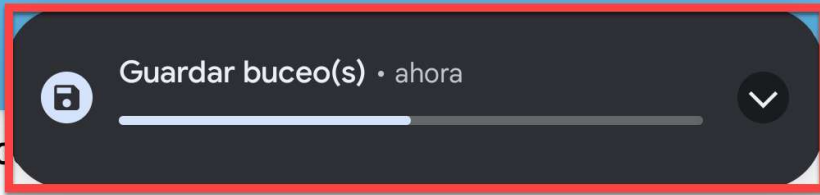

En su computadora de buceo, inicie Bluetooth ahora y asegúrese de que su computadora de buceo esté lista para conectarse

CONECTADO

DESCONECTAR

VER BUCEO(S) EN ESTA COMPUTADORA

DESCARGAR BUCEO(S)

La barra de progreso de guardado de inmersiones se muestra en porcentaje según lo estimado por MABAI

9:50   31   •

  93 %

← **Mi Perdix AI buceo(s)** 

### Conecta tu ordenador de buceo

En su computadora de buceo, inicie Bluetooth ahora y asegúrese de que su computadora de buceo esté lista para conectarse

DESCONECTADO



**Mi Perdix AI**

Se han guardado 10 buceo(s)

OK

Se muestra el número de inmersiones guardadas.

Pulsa Aceptar para continuar.

9:50 🌐 31 M M •

📶 🔋 93%



Mi Perdix AI buceo(s)



### Conecta tu ordenador de buceo

En su computadora de buceo, inicie Bluetooth ahora y asegúrese de que su computadora de buceo esté lista para conectarse

DESCONECTADO

CONECTAR

VER BUCEO(S) EN ESTA COMPUTADORA

DESCARGAR BUCEO(S)

El estado es  
Desconectado y  
en Rojo.

Listo para estar  
conectado  
nuevamente.

# Elegir una inmersión



Ubicación no especificada

Sitio de buceo no especificado

N

506 3/6/25 09:31 Real No Compañero



Ubicación no especificada

Sitio de buceo no especificado

N

505 2/6/25 09:45 Real No Compañero



Ubicación no especificada

Sitio de buceo no especificado

N

504 16/3/25 11:59 Real No Compañero



Ubicación no especificada

Sitio de buceo no especificado

N

503 16/3/25 09:59 Real No Compañero



Ubicación no especificada

Sitio de buceo no especificado

N

502 14/3/25 06:55 Real No Compañero



Ubicación no especificada

Sitio de buceo no especificado

N

501 9/3/25 11:19 Real No Compañero



Ubicación no especificada

Sitio de buceo no especificado

N

500 9/3/25 09:20 Real No Compañero



Ubicación no especificada

Sitio de buceo no especificado

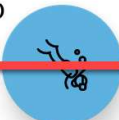

Las inmersiones descargadas se muestran en la lista de inmersiones comenzando con el Libro de Registro No especificado anteriormente

**Fin del documento**